Joonis: 1

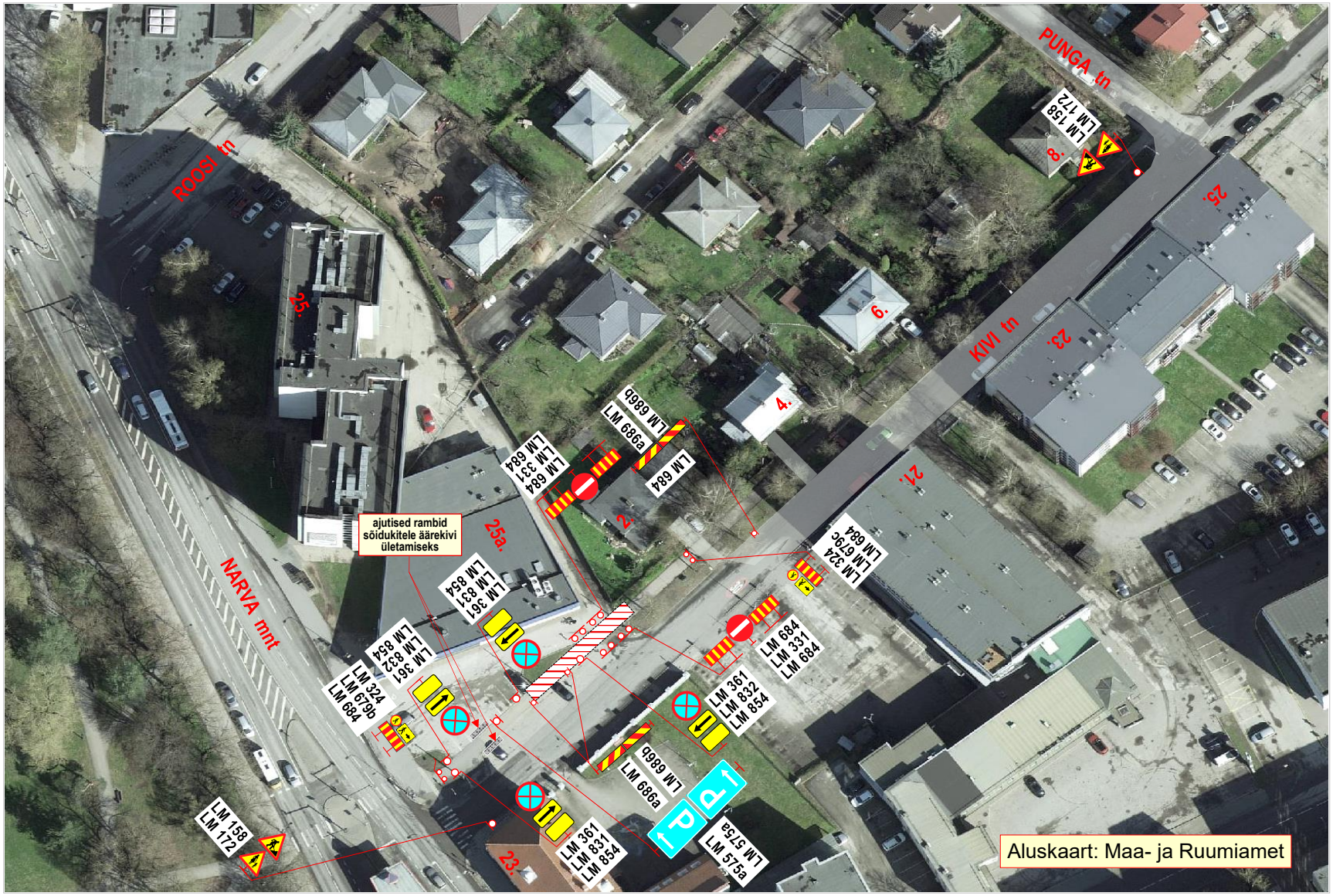

Märkused:

1. Tööde iseloom: **elektrimaakaabli paigaldamistööd.**
2. Tööde teostamiseks **suletakse** jalakäijate liiklusele **kõnnitee** Narva mnt 25a parkla juures ja **parkla juurdepääsutee**.
   Jalakäijad suunatakse vastasppole kõnniteele.
   Sõidukitele rajatakse ajutine juurdepääs parklasse.
3. Alalise juurdepääsu ajutine sulgemine **kooskõlastada** Konsum COOP-ga.
4. Töid teostatakse alalise liiklusmärgi **LM 382** „Kiiruse piirangu ala, **30 km/h**“ mõjualas.
5. Joonisel toodud ajutiste liikluskorraldusvahendite paigaldamisel, liikluse korraldamisel ja tööde teostamisel lähtuda majandus- ja taristuministri 13.07.2018 määrusest nr 43 “Nõuded ajutisele liikluskorraldusele”.

OÜ STOPP
Sepa 17 c, Tartu 51013
tel: 50 14 029
e-mail: stoppoy@gmail.com
MTR nr: **ELK000059**
vastutav isik: Sulev Sannik
kutsetunnistus nr **180686**

LIIKLUSKORRALDUSE PROJEKT

Tööde teostamise koht:
Kivi tn, Narva mnt 25a (Konsum COOP) juures, Tartu linn.

Koostas: M. Loost	
Töid teostab:	Pental Elekter OÜ Väike kaar 33b, 50406 Tartu
Tööde algus: .25.a.	**Tööde lõpp:** .25.a.
Ohutute liiklustingimuste tagamise eest tööpiirkonnas vastutab:	**MARKO PENT**
tel: +372 5698 3251	**kuup:** **allkiri:**