

Märkused:

1. Muud olemasolevad liiklusmärgid, mis lähevad vastuollu antud ajutise ehitusaegse liiklusskeemiga, tuleb kinni katta.
2. Vajadusel korrigeerida liiklusskeem tööetapil olukorra kohaseks.
3. Vajadusel lisada objektil täiendavaid liiklusmärke.
4. Ajutised ehitusaegsed liiklusmärgid tuleb paigaldada nii, et nad on liiklejale üheselt mõistetavad ja arusaadavad.
5. Tagada kogu ehitustööde vältel ajutiste liiklusmärkide püstiolek ja loetavus.
6. Joonist lugeda märgitud numbrite järgi.

LEPPEMÄRGID

Töötsoon

Paigaldatav ajutine liiklusmärk

Olemasolev liiklusmärk

Lõunaliiklus
Sinu liikluskorraldaja
Tähe põik 8, Kambja vald, Tartu maakond
Telefon: +372 5248 400
E-post: info@lounaliiklus.ee
Koostas: Indrek Vähi
Tellija: Tref AS

Projekti nimetus:
.

Objekti asukoht:
Sauna tänav, Tartu

Joonis:
Ajutine liikluskorraldusskeem

Kuupäev
27.03.2025

Töö nr:
065/25

Joonis nr :
1 - (3)

Mõõtkava

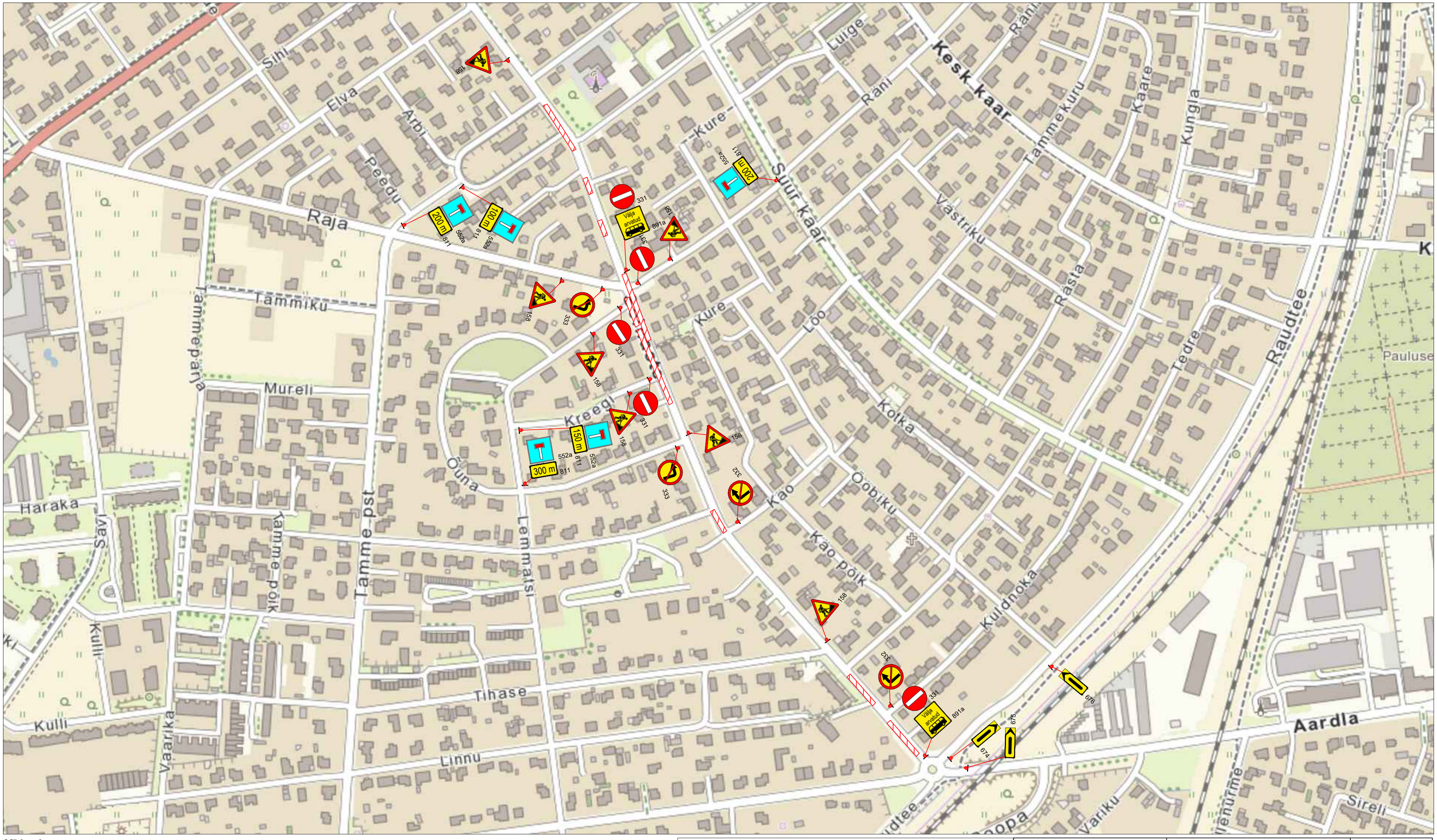

Märkused:

1. Muud olemasolevad liiklusmärgid, mis lähevad vastuollu antud ajutise ehitusaegse liiklusskeemiga, tuleb kinni katta.
2. Vajadusel korrigeerida liiklusskeem tööetapil olukorra kohaseks.
3. Vajadusel lisada objektil täiendavaid liiklusmärke.
4. Ajutised ehitusaegsed liiklusmärgid tuleb paigaldada nii, et nad on liiklejale üheselt mõistetavad ja arusaadavad.
5. Tagada kogu ehitustööde vältel ajutiste liiklusmärkide püstiolek ja loetavus.
6. Joonist lugeda märgitud numbrite järgi.

LEPPEMÄRGID

Töötsoon

Paigaldatav ajutine liiklusmärk

Olemasolev liiklusmärk

Lõunaliiklus
Sinu liikluskorraldaja
Tähe põik 8, Kambja vald, Tartu maakond
Telefon: +372 5248 400
E-post: info@lounaliiklus.ee

Koostas:	Indrek Vähi
Tellija: Tref AS	

Projekti nimetus: .	Kuupäev 27.03.2025
Objekti asukoht: Sauna tänav, Tartu	Töö nr: 065/25
	Joonis nr : 2 - (3)
Joonis: **Ajutine liikluskorraldusskeem**	Mõõtkava

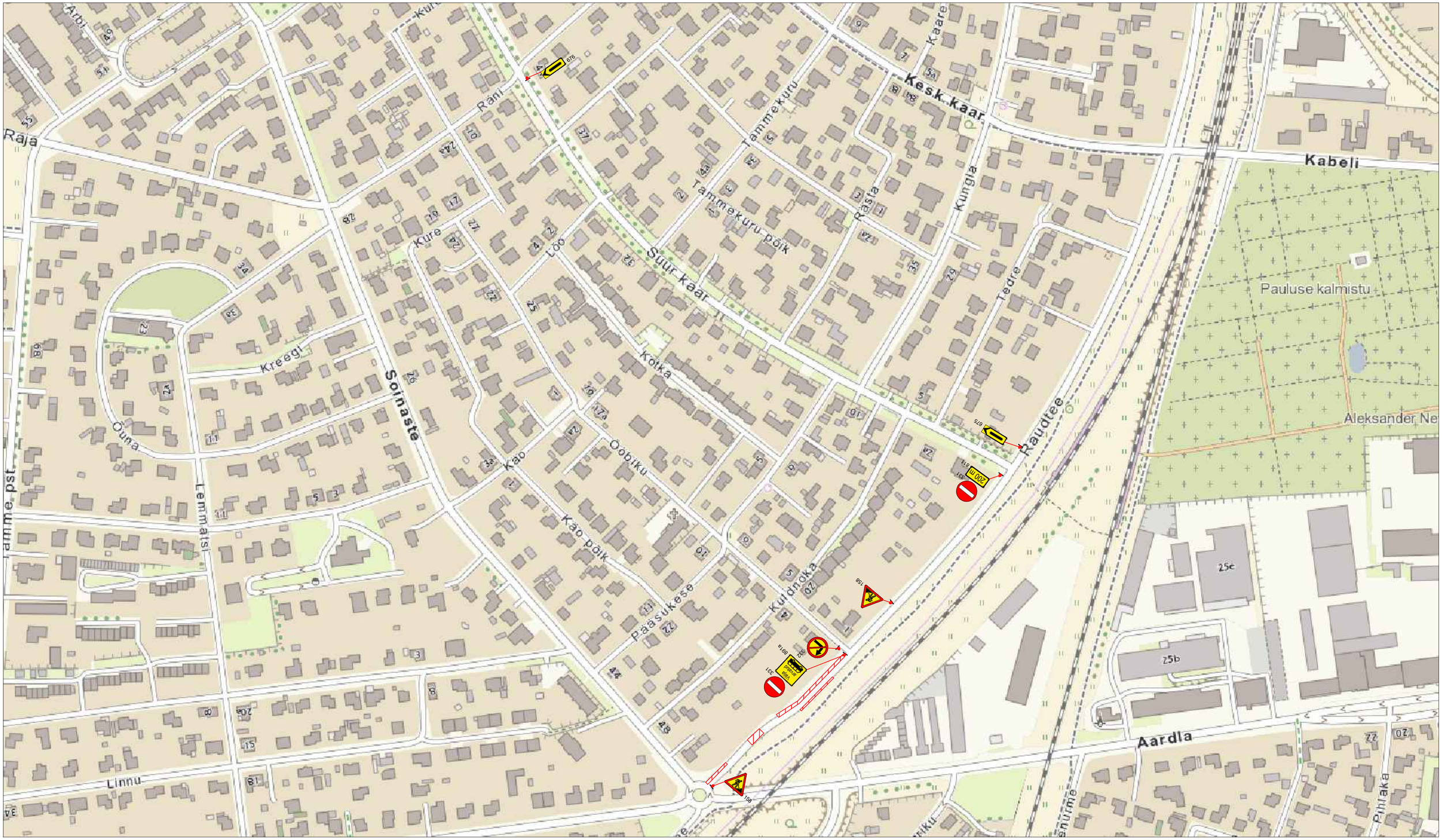

Märkused:

1. Muud olemasolevad liiklusmärgid, mis lähevad vastuollu antud ajutise ehitusaegse liiklusskeemiga, tuleb kinni katta.
2. Vajadusel korrigeerida liiklusskeem tööetapil olukorra kohaseks.
3. Vajadusel lisada objektil täiendavaid liiklusmärke.
4. Ajutised ehitusaegsed liiklusmärgid tuleb paigaldada nii, et nad on liiklejale üheselt mõistetavad ja arusaadavad.
5. Tagada kogu ehitustööde vältel ajutiste liiklusmärkide püstiolek ja loetavus.
6. Joonist lugeda märgitud numbrite järgi.

LEPPEMÄRGID

Töötsoon

Paigaldatav ajutine liiklusmärk

Olemasolev liiklusmärk

Lõunaliiklus
Sinu liikluskorraldaja
Tähe põik 8, Kambja vald, Tartu maakond
Telefon: +372 5248 400
E-post: info@lounaliiklus.ee

Koostas:	Indrek Vähi
Tellija:	Tref AS
Projekti nimetus:	.
Objekti asukoht:	Sauna tänav, Tartu
Joonis:	**Ajutine liikluskorraldusskeem**
Kuupäev	27.03.2025
Töö nr:	065/25
Joonis nr :	3 - (3)
	Mõõtkava