Lisa 1.

Reklaamikandjate paigaldamiseks üürile antava maa asukohad ning tehnilised ja kujunduslikud tingimused paigaldatavatele reklaamidele.

Tehnilised nõuded:

Valgusreklaami paigaldamisel on reklaamide pinnale seatud heleduse maksimaalne piirväärtus ööpäevaringselt 150 cd/m. Valgust kumav reklaamikandja värvustemperatuuri piirväärtus on 4300 K (neutraalvalge). Reklaam ei tohi olla esitatud teleritüüpi ekraanina ja muu sähviva sisu või kujundust muutva infopinnana.

Kujunduslikud nõuded:

Reklaampind mõõtmed võivad olla kuni 3500x1900mm.

Reklaampinna kõrgust maast võib olla kuni 1000mm.

1. Aardla tn T107, Aardla tn 124 külgnevalt

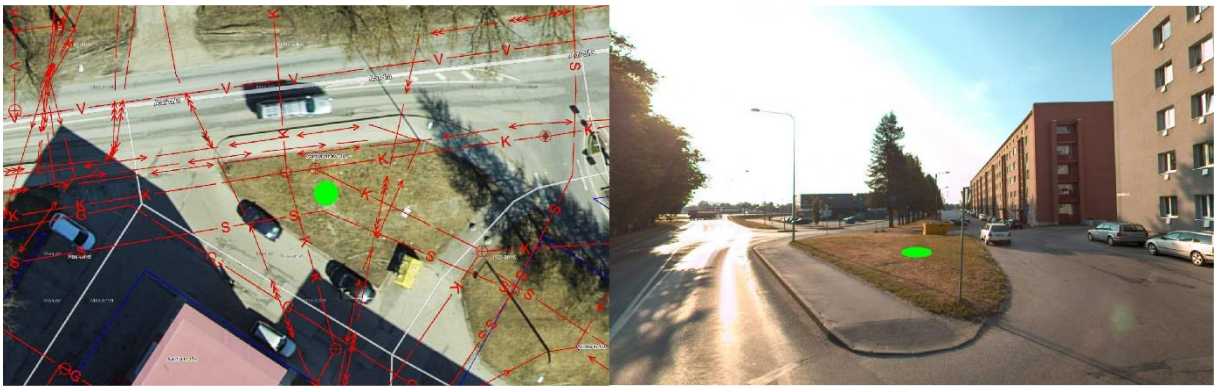

2. Ilmatsalu tn T1, Näituse tn 37 külgnevalt

3. Kalda tee 28b, Kalda tee T13 külgnevalt

4. Kalda tee T1, Kalda tee T4 külgnevalt

5. Lammi tn T1, Lammi tn 2 külgnevalt.

6. Raatuse tn T35, Raatuse tn 35 külgnevalt

7. Riia tn T9, Lille tn T1 külgnevalt

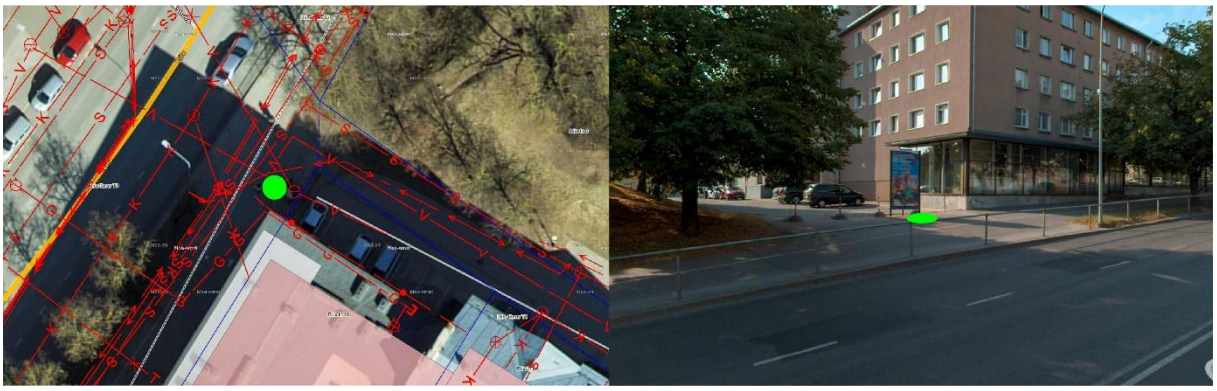

8. Riia tn T167, Riia tn T40 külgnevalt

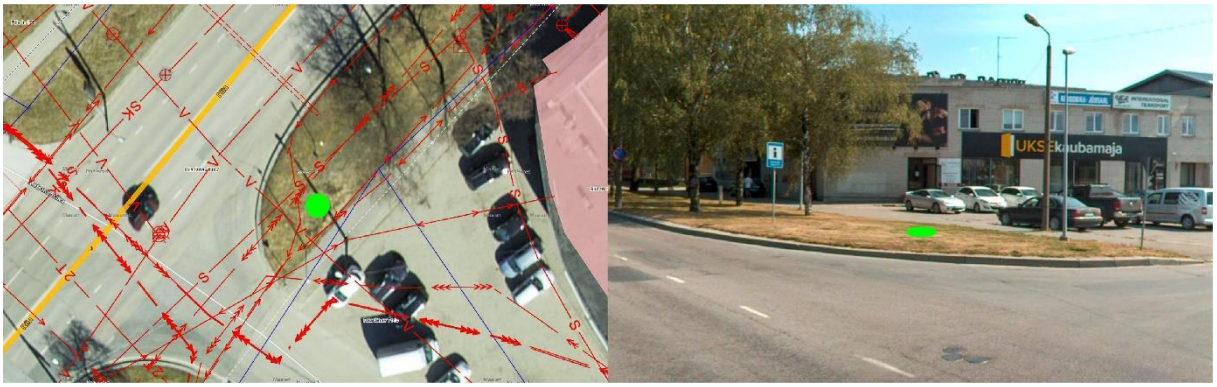

9. Soola tn T3, Soola tn 3a külgnevalt

10. Soola tn T3, Väike-Turu tn 2 külgnevalt

11. Sõpruse pst T11, Sõpruse pst 8a külgnevalt

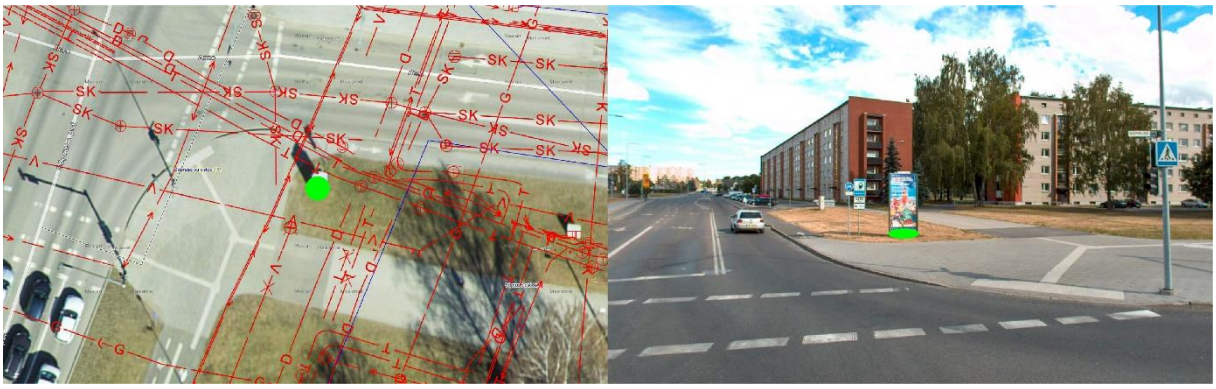

12. Tehase tn T19, Tähe - Tehase ristmik

13. Turu tn T25, Rebase tn 10 külgnevalt

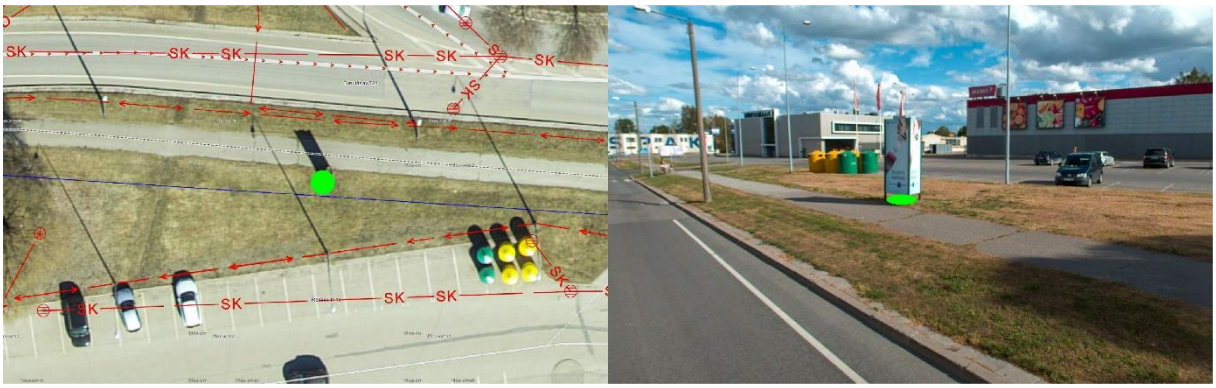

14. Turu tn T37, Tehase tn 23 külgnevalt

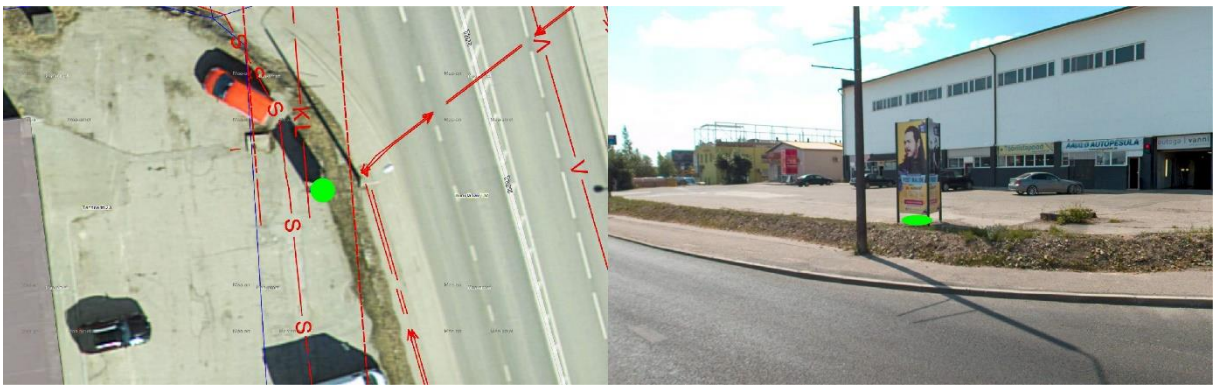

15. Uus tn 63d, Pikk tn T65 külgnevalt

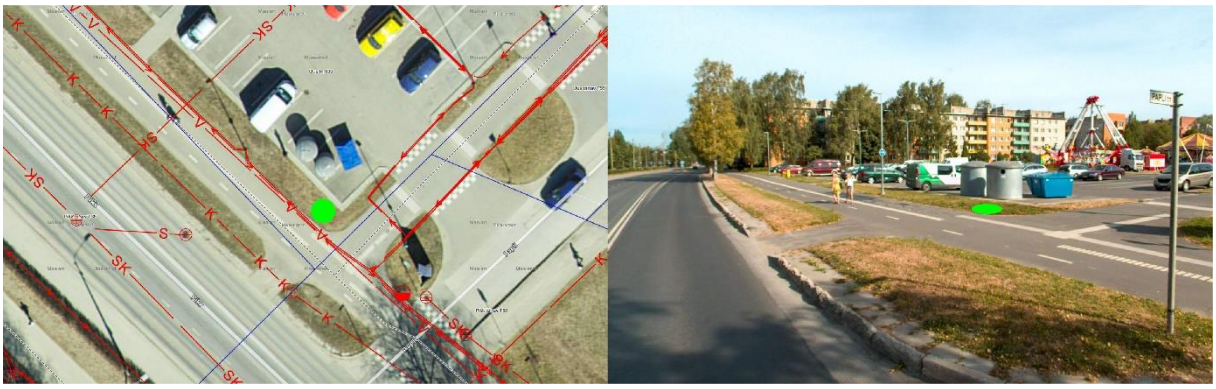
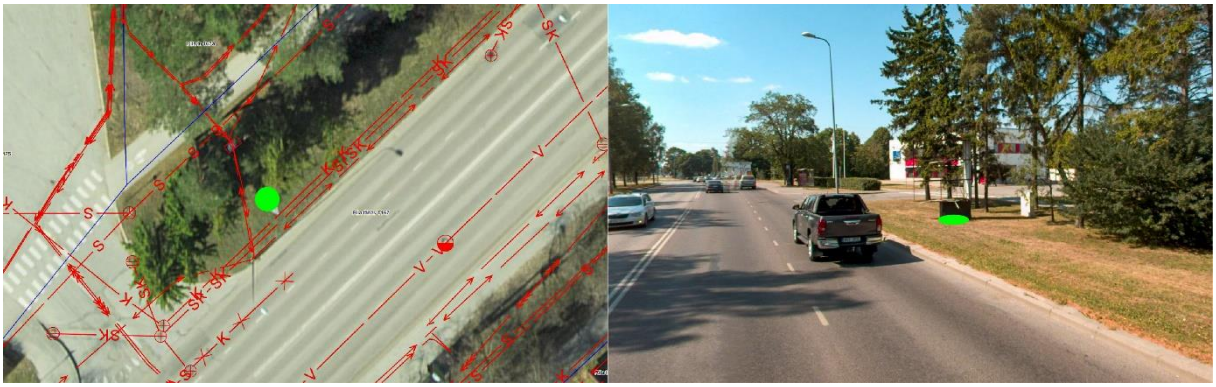
16. Riia tn T167, Riia tn 167a külgnevalt